

Diese Duettstimmen sind zur Ergänzung des Unterrichtswerkes Brassini (Band 2). Mit dem Kauf von Brassini (Band 2) sind Sie berechtigt, die Duettstimmen kostenlos von unserer Homepage herunterzuladen und zu verwenden.

Horn

Duettstimmen zu den Liedern

für

BRASSINI

Band 2

von

Horst Rapp

Herzlichen Dank an Prof. Otfried Büsing für seine Tipps.

Illustrationen

Georg Koch und Heike Schwörer

© 2007 Rapp-Verlag

Rapp-Verlag Hebelweg 4 D-79410 Badenweiler
Internet: www.rapp-verlag.de E-Mail: info@rapp-verlag.de
Tel. 07632/828283 Fax 07632/828284

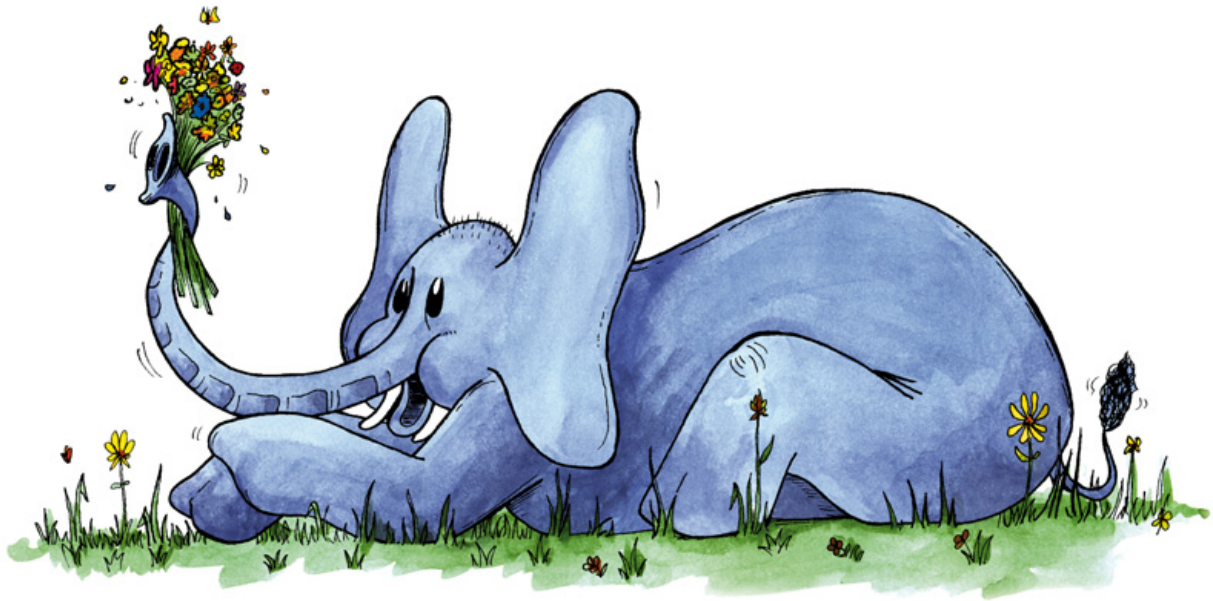

Hei, lustig ihr Kinder

Hei, lus - tig ihr Kin - der, vor - bei ist der

Win - ter! Die Son - ne er - wacht, das Blü - me - lein lacht.

Am Strand

Wenn der frische Herbstwind weht

A, a, a, der Winter, der ist da!

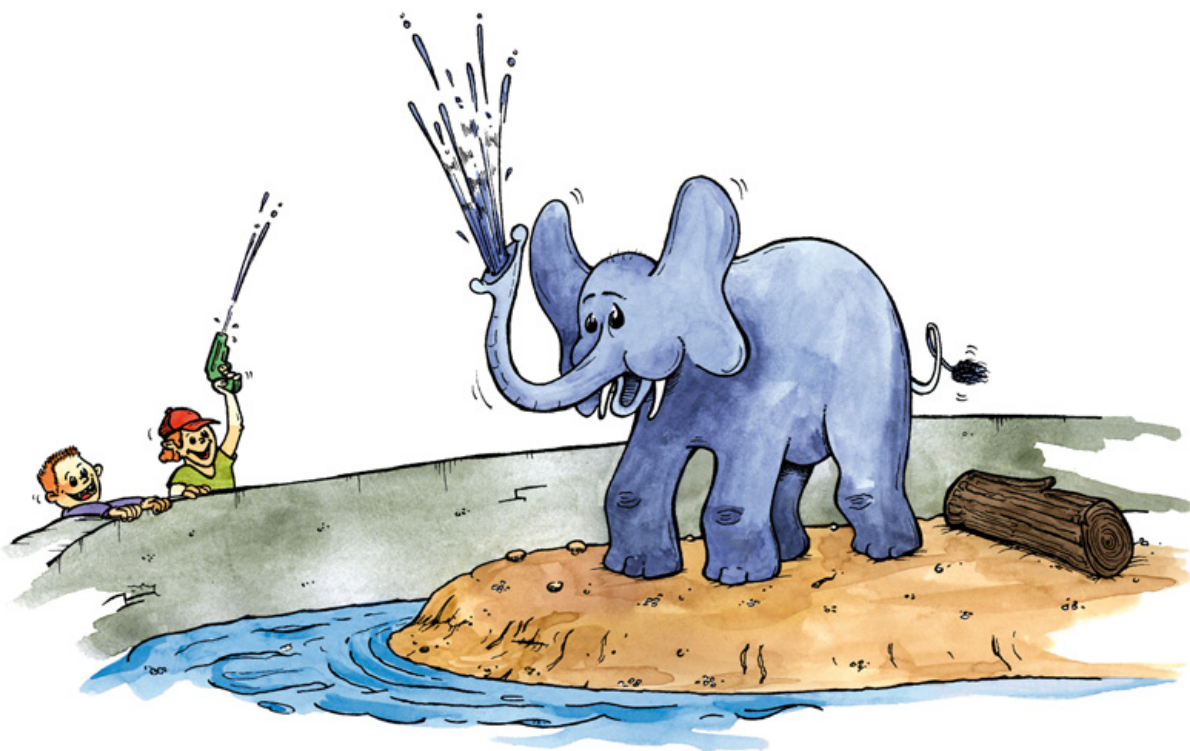

Ringel, Ringel, Rosen

Rin - gel, Rin - gel, Ro - sen, schö - ne A - pri - ko - sen, Veil - chen blau, Ver -

giss - mein - nicht, al - le Kin - der set - zen sich: Ki - ke - ri - ki - ki!

Der Kuckuck und der Esel

Der Ku-ckuck und der E - sel, die hat - ten ei - nen Streit, wer

wohl am bes - ten sän - ge, wer wohl am bes - ten sän - ge, zur

schö - nen Mai - en - zeit, zur schö - nen Mai - en - zeit.

Hänsel und Gretel

Hän - sel und Gre - tel ver - irr - ten sich im Wald. Es war so

fins - ter und auch so bit - ter kalt. Sie ka - men an ein Häus - chen von

Pfef - fer - ku - chen fein. Wer mag der Herr wohl von die - sem Häus - chen sein?

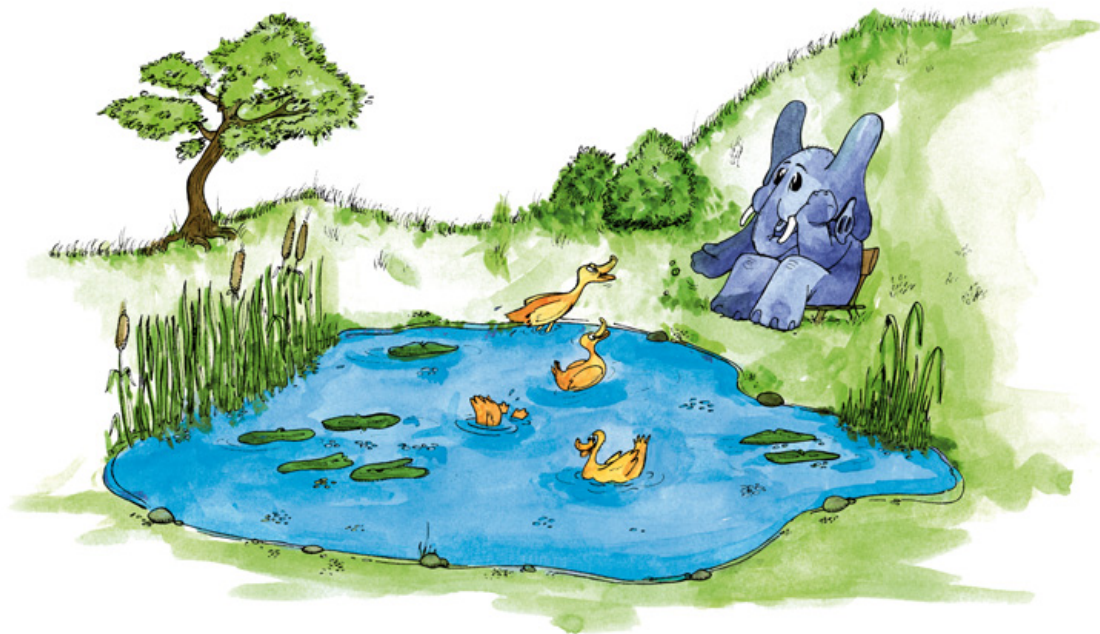

Alle meine Entchen

Al - le mei - ne Ent - chen schwim - men auf dem

See, schwim - men auf dem See,

Köpf - chen in das Was - ser, Schwänzchen in die Höh'.

Hänschen klein

Teil 1

Häns - chen klein, ging al - lein in die wei - te Welt hi - nein.

Stock und Hut, steht ihm gut, ist ganz wohl - ge - mut.

Teil 2

A - ber Mut - ter wei - net sehr, hat ja nun kein Häns - chen mehr,

da be - sinnt sich das Kind, kehrt zu - rück ge - schwind.

Ringel, Ringel, Reihe

Rin - gel, Rin - gel, Rei - he, sind der Kin - der drei - e,

sit - zen un - ter'm Hol - der - busch, schrei - en al - le: "Husch, husch, husch!"

Wenn der Löwe brüllt

Teil 1

Wenn der Lö - we brüllt, wenn der Lö - we brüllt,

krie - gen al - le ei - nen gro - ßen Schreck.

The second system of music continues the vocal line and piano accompaniment. The lyrics are: 'krie - gen al - le ei - nen gro - ßen Schreck.' The system ends with a double bar line and repeat dots.

Teil 2

Dann rennt der Af - fe, dann schwimmt die En - te,
dann fliegt der Vo - gel ganz schnell weg.

Wiederholung Teil 1 ad libitum (nach Belieben)

Abzählreim

Teil 1

E - ne me - ne mis - te, es rap - pelt in der Kis - te.

E - ne me - ne muh und raus bist du.

Teil 2

Raus bist du noch lan - ge lan - ge nicht, sag' mir erst wie alt du bist!

Summ, summ, summ, Bienen summ herum

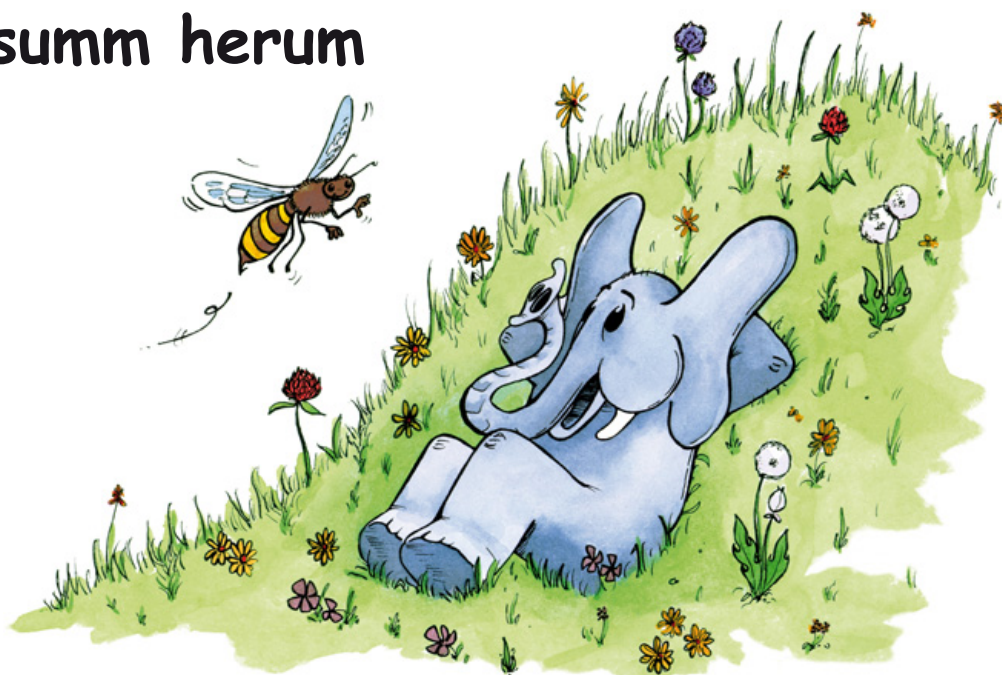

Hans hat Hosen an

Hans hat ein Ho - sen an und die sind bunt
 und ein Mützchen auf und das ist rund.

Kun - ter - bun - te
 Frack mit rot - ten

Hös - chen,
 Schöß - chen.

Hans hat Ho - sen an und die sind bunt.

Spannenlanger Hansel

Span - nen - lan - ger Han - sell! Nu - del - di - cke Dirn!
Gehn wir in den Gar - ten, schüt - teln wir die Birn!

Schüt - tel ich die gro - ßen, schüt - telst du die klein'!

Wenn das Säck - lein voll ist, gehn wir wie - der heim.

Hoppe, hoppe Reiter

Hoppe, hoppe Rei - ter, wenn er fällt, dann schreit er. Fällt er in die He - cken,

tut er sich er - schre - cken. Fällt er in den Sumpf, macht der Rei-ter plumps.

Jagdsignal 1

Jagdsignal 2

Cowboy Bill

Teil 1

Ich ken - ne ei - nen Cow-boy, der Cow - boy, der heißt Bill.

Teil 2

Und wenn der Cow-boy rei - tet, dann steht sein Herz nicht still.

Abend wird es wieder

A - bend wird es wie - der, ü - ber Wald und Feld

säu - selt Frie - den nie - der und es ruht die Welt.

Hört, ihr Herrn und lasst euch sagen

Hört, ihr Herrn und lasst euch sa - gen, uns - re Glock' hat zehn ge - schla - gen:

(wie eine Glocke)

Zehn Ge - bo - te setzt Gott ein; dass wir sol - len glück - lich sein.

Laterne, Laterne

La - ter - ne, La - ter - ne, Son - ne, Mond und Ster - ne. Bren - ne

auf mein Licht, bren - ne auf mein Licht, a - ber nur mei - ne lie - be La - ter - ne nicht.

Sankt Martin

Mar - tin, Mar - tin, Mar - tin ist ein from-mer Mann, zün - det vie - le

Lich - ter an, dass er o - ben se - hen kann, was er un - ten hat ge - tan.

Ich geh mit meiner Laterne

Ich geh mit mei-ner La - ter - ne und mei - ne La-ter-ne mit mir.
Dort o - ben leuch-ten die Ster - ne und un - ten, da leuch - ten wir.

Der Hahn, der kräht, die Katz mi-aut. Ra - bimmel, ra - bammel, ra - bum.
